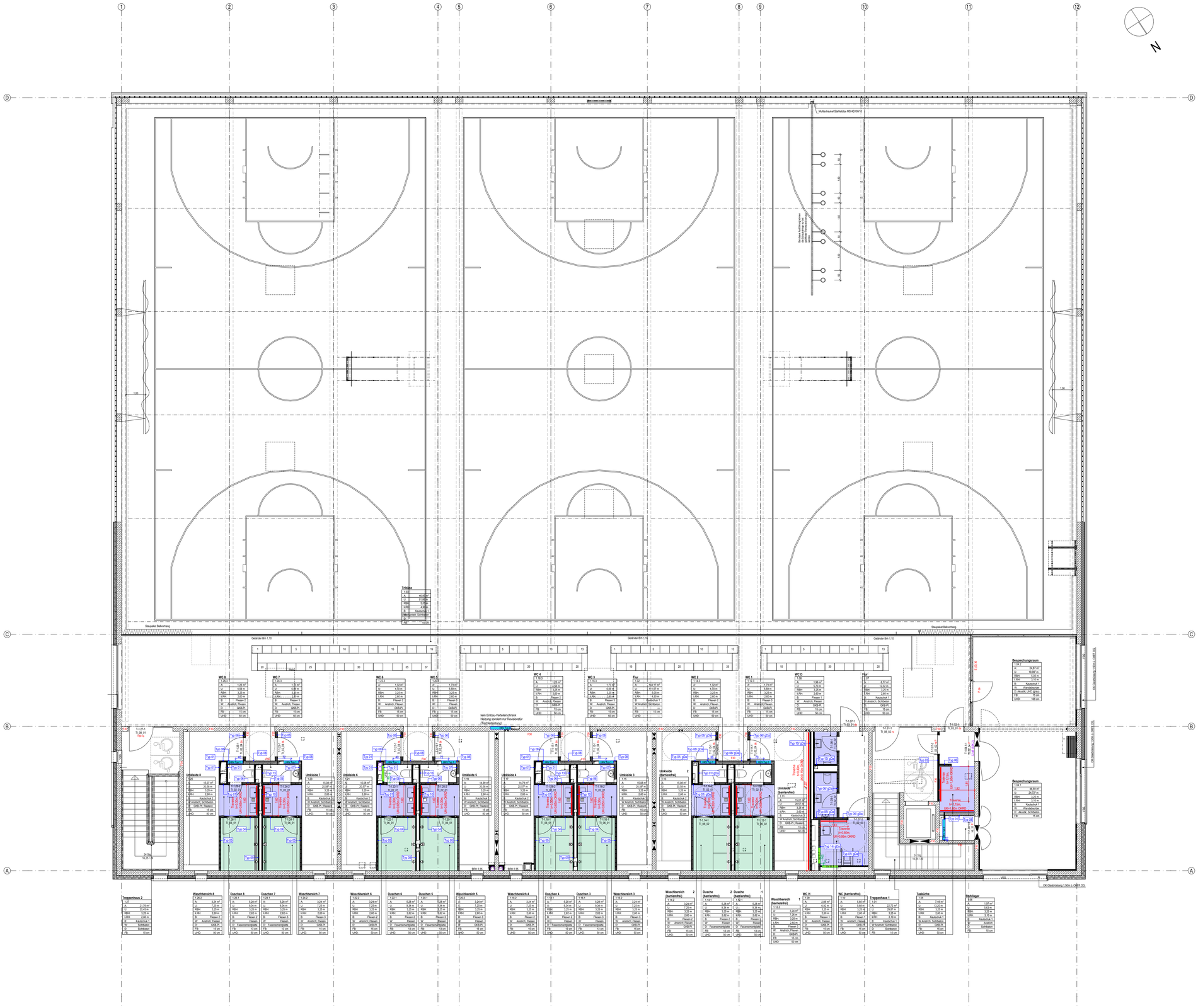

Typ 01	7,5cm - (Vorsatzschale, Einfachständerwerk, 2x12,5mm GKB, einseitig, Tiefe gem. Grundriss)
Typ 02	10cm - (Vorsatzschale, Einfachständerwerk, 2x12,5mm GKF, einseitig, Tiefe gem. Grundriss)
Typ 03	10cm - (Einfachständerwerk, 2x12,5mm GKB, beidseitig)
Typ 04	10cm - (Einfachständerwerk, 1x12,5mm Faserzement, beidseitig)
Typ 05	10cm - (Einfachständerwerk, 1x15mm GKFI, einlagig einseitig, Duschseite 1x15mm GKFI-Wandheizsystem durch TGA gestellt)
Typ 06	12,5cm - (Einfachständerwerk, 2x12,5mm GKB, beidseitig, ggf. F30 bei Planvermerk)
Typ 07	15,5cm - (Doppelständerwerk, 2x12,5mm GKB, beidseitig)
Typ 08	20cm - (Doppelständerwerk, 2x12,5mm GKB, beidseitig, ggf. F30 bei Planvermerk)
Typ 09	25cm - (Doppelständerwerk, 1x12,5mm Faserzement, beidseitig)
Typ 10	25cm - (Doppelständerwerk, 2x12,5mm GKBI, beidseitig)
Typ 11	25cm - (Doppelständerwerk, 2x12,5mm GKB, beidseitig)
Typ 12	28cm - (Doppelständerwerk, 2x12,5mm GKB, beidseitig)
Typ 13	45cm - (Doppelständerwerk, 2x12,5mm GKB, beidseitig)
Typ 14	55cm - (Doppelständerwerk, 2x12,5mm GKBI, beidseitig)
gDa	Trockenbauwand mit gleitendem Deckenanschluss (bis 20mm)
F30	Brandschutzanforderung (gem. Brandschutzkonzept)
	Trockenbau Wandverstärkung / Traverse (Lasten bis ca.100kg)
	Feuchtbereich, Wassereinwirkungsklasse W1-I (Wandflächen)
	Nassbereich, Wassereinwirkungsklasse W3-I (Wandflächen)
HKV	Heizkreisverteiler, Höhe UK über OKFF=10cm, Maße nach Typus: Typ 1 - 760x740x135cm Typ 2 - 910x740x135cm Typ 3 - 1050x740x135cm Typ 4 - 1510x740x135cm
UV ELT	Elektro Unterverteiler, Unterputz, Höhe Mitte UV über OKFF=140cm, Maße: 810x802x112cm

Für Regelaufbauten / Anschlüsse / Einbauten Trockenbauwände siehe
ARC_5_HAH_DT_03_02 / ARC_5_HAH_DT_03_03 / ARC_5_HAH_DT_03_04

0 5 10 m

Übersichtsplan

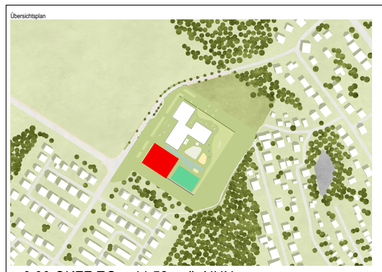

N

± 0,00 OKFF EG = 44,52 m ü. NHN

Alle Maßangaben auf den Plänen sind vor Beginn der jeweiligen Arbeiten am Bau zu überprüfen.
Bei Nichtübereinstimmung mit den tatsächlichen Gegebenheiten ist die Bauleitung unverzüglich zu informieren.
Dies gilt auch bei Widersprüchen in den Planungsunterlagen und/oder erkennbaren Planungsfehlern.
Planungsänderungen bleiben vorbehalten.
Für den Einbau von Bauteilen gelten, neben den allgemein anerkannten Regeln der Technik, die Einbau- und Montagevorschriften des Herstellers.
Diese Planungsunterlagen gelten nur in Verbindung mit den Ausführungszeichnungen der Fachplaner.

Index	Datum	Änderung	Bearbeiter

Freigabe Fachplaner		Freigabe Entwurfsverfasser		Freigabe Bauherr		Registratur-Nr. AG
Datum	Unterschrift	Datum	Unterschrift	Datum	Unterschrift	

Zur Ausführung dürfen nur vollständig freigegebene Pläne verwendet werden!

Bauherr (AG)
Stadt Ludwigsfelde
Rathausstraße 3
14974 Ludwigsfelde

Ludwigsfelde bewegt!

Vorhaben
Neubau einer Sporthalle
Zur Ahrensdorfer Heide
14974 Ludwigsfelde

Planbezeichnung
Ausführungsplanung - Trockenbauwände
Übersicht Trockenbauwände OG

Entwurfsverfasser
S&P GRUPPE
S&P Sahlmann Planungsgesellschaft für Bauwesen mbH Potsdam
Stubenrauchstraße 10, 14482 Potsdam
Tel. 0331/704766-0 Fax 0331/704766-69

Vertreter des Bauherrn
MH PROJEKT
MH Projektentwicklungsgesellschaft mbH
Potsdamer Straße 35
14974 Ludwigsfelde

Auftrag-Nr. AG	8012
Auftrag-Nr. Entwurfsverfasser	P211206
Auftrag-Nr. Fachplaner	
Ersteller	Gröger
Bearbeiter	Gröger
Projektleiter	A. Beyer
HOAI-Leistungsbild-phase	Architektur LPH 5
Erstelldatum	
Maßstab	1:100
Blattgröße	841x594
Einheiten	m/cm
Plan-Nr.	ARC_5_HAH_UE_01_TB_-_V
Index	-

Die Nutzung dieses Plans, das Anfertigen Kopien, Zeichnungen usw. der für dieses Bauvorhaben von uns gefertigt wurden, geistiges Eigentum der S&P GRUPPE sind. Sie dürfen weder vervielfältigt, veröffentlicht, verwertet, geändert oder vorzeitig Dritten zugänglich gemacht werden. Sie dürfen nur zu dem Zweck genutzt werden, für den Sie bestimmt sind. Die Verwendung dieser Unterlagen für ein anderes Bauvorhaben bedarf zwischen einer schriftlichen Genehmigung